

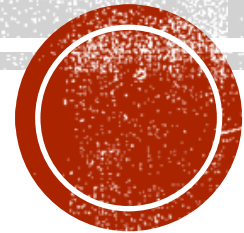

SERVICIO DE BIENESTAR

FUNCIONARIOS APS DE LA I. MUNICIPALIDAD DE PUDAHUEL



COMITÉ DE BIENESTAR

Miembros del Comité de Bienestar
Representantes de los trabajadores

MIEMBROS TITULARES

1. EDITA LEPPE FERNANDEZ
2. ALEJANDRA TAUCAN ALVAREZ
3. SILVIA PEREZ CABEZAS
4. NICOLE ROJAS MOYA
5. PAMELA HUAQUIMILLA MALDONADO
6. LORENA FLORES OLIVARES

MIEMBROS SUPLENTE

- ROMINA BORDILLO AZAN
PAOLA PINTO BRITO
SANDRA MIRANDA ARAYA
JUAN SOTO MEZA
PATRICIA POBLETE VASQUEZ
DANIELA GONZALEZ DIAZ

ESTABLECIMIENTOS

- C. PUDAHUEL PONIENTE
C. PUDAHUEL ESTRELLA
C. VIOLETA PARRA
SERVICIO DE URGENCIA
C. GUSTAVO MOLINA
C. RAUL S. HENRIQUEZ

PRESIDENTA COMITÉ ALEJANDRA TAUCAN ALVAREZ



Miembros de la Entidad Administradora de Salud Representantes del Empleador

MIEMBROS TITULARES

- 1.-MÓNICA SALGADO SILVA
- 2.- GUSTAVO LOYOLA PEDREROS
- 3.- GUSTAVO RODRÍGUEZ URQUIZA
- 4.- JOSÉ NECULQUEO BLANCO
- 5.- JEANNETTE BALAGUERO ARAYA
- 6.- EDUARDO MARTINEZ ARANGUIZ

MIEMBROS SUPLENTE

- KARINA DÍAZ RUIZ
- EMILIO MUÑOZ DUARTE
- TAMARA AHUMADA JOFRE
- HERIBERTO LLANOS IBARRA
- SILVIA AHUMADA GUZMAN
- NATALIA PEREZ NUÑEZ



BENEFICIOS Y PRESTACIONES

| BONO | MONTO |
|--|--|
| BONO NACIMIENTO | \$ 38.000 |
| BONO MATRIMONIO O ACUERDO DE UNION CIVIL | \$ 38.000 |
| BONO ESCOLAR | \$ 45.000 |
| BONO MEDICO | \$ 180.000 |
| BONO INCENDIO | \$ 250.000 (PERDIDA PARCIAL) \$ 500.000 (PERDIDA TOTAL) |
| BONO DEFUNCION | \$ 60.000 |
| BONO MARZO | \$ 50.000 |
| BONO SEPTIEMBRE | \$ 40.000 |
| BONO NAVIDAD | \$ 45.000 |

¿Quién lo recibe?

Asociados que cuenten con 6 meses de descuento en su liquidación por Bienestar.



AFILIADAS/OS AÑO 2023

| MES | CANTIDAD |
|------------|----------|
| ENERO | 847 |
| FEBRERO | 853 |
| MARZO | 868 |
| ABRIL | 864 |
| MAYO | 865 |
| JUNIO | 873 |
| JULIO | 880 |
| AGOSTO | 882 |
| SEPTIEMBRE | 891 |
| OCTUBRE | 901 |
| NOVIEMBRE | 899 |
| DICIEMBRE | 900 |



APORTE MUNICIPAL



*Aprobado y transferido a Bienestar
\$216.280.960

Resultante de: Aporte de 4 UTM por socio (920 cantidad estimada de socios)

ASAMBLEA GENERAL

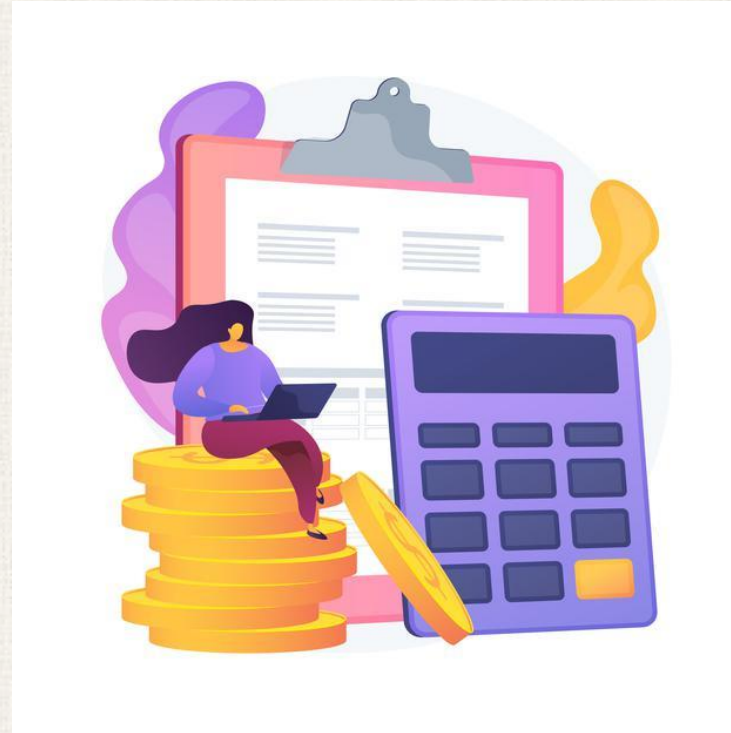

En Asamblea General el Comité de Bienestar dará cuenta de la administración, balance del año anterior, funcionamiento y presupuesto para el año en vigencia y podrá tratarse cualquier asunto de interés de los/as afiliados/as

CUENTA PÚBLICA 2023

| INGRESOS | CANT | VALOR | PTTO 2023 | TOTAL EJECUTADO | FUNDAMENTO |
|-----------------------------|------|------------|-----------------------|-----------------------|--|
| CUOTA | | | \$ 79.870.126 | \$ 92.378.122 | INGRESOS POR CONCEPTO DE CUOTA DE ENERO A DICIEMBRE |
| CUOTA INCORPORACION | | | \$ 482.900 | \$ 1.092.143 | INGRESOS POR CONCEPTO DE CUOTA DE INCORPORACION DE ENERO A DICIEMBRE |
| APORTE MUNICIPAL | 920 | \$ 235.088 | \$ 216.280.960 | \$ 216.280.960 | APORTE MUNICIPAL POR 920 SOCIOS APORTE DE 4 UTM |
| APORTE AFILIADOS SEGURO BCI | | | \$ 31.701.205 | \$ 56.060.792 | PAGO SEGURO BCI DE ENERO A DICIEMBRE AFILIADOS |
| PAGOS JUBILADOS | | | \$ 3.135.000 | \$ 2.382.368 | APORTE JUBILADOS |
| INGRESOS DE OPERACIÓN | | | \$ 331.470.191 | \$ 368.194.385 | |
| SALDO DISPONIBLE | | | \$ 7.431.798 | \$ 7.431.798 | |
| TOTAL | | | \$ 338.901.989 | \$ 375.626.183 | |

| EGRESOS | CANT | VALOR | PTTO 2023 | TOTAL EJECUTADO | FUNDAMENTO |
|---------------------------------------|------|------------|-----------------------|-----------------------|--|
| BONO MARZO | 840 | \$ 50.000 | \$ 42.000.000 | \$ 41.200.000 | BONO MARZO 824 \$50.000 POR AFILIADA/O |
| BONO ESCOLAR | 305 | \$ 45.000 | \$ 13.725.000 | \$ 14.265.000 | BONO ESCOLAR 317 \$45.000 POR AFILIADA/O |
| BONO SEPTIEMBRE | 875 | \$ 40.000 | \$ 35.000.000 | \$ 34.320.000 | BONO FIESTAS PATRIAS 858 \$40.000 POR AFILIADA/O |
| BONO MATRIMONIO | 6 | \$ 38.000 | \$ 228.000 | \$ 418.000 | BONO MATRIMONIO 11 \$38.000 POR AFILIADA/O |
| BONO NACIMIENTO | 33 | \$ 38.000 | \$ 1.254.000 | \$ 1.140.000 | BONO NACIMIENTO 30 \$38.000 POR AFILIADA/O |
| BONO DEFUNCION | 2 | \$ 60.000 | \$ 120.000 | \$ - | BONO DEFUNCION \$60.000 POR AFILIADA/O |
| BONO INCENDIO | 3 | \$ 250.000 | \$ 750.000 | \$ - | BONO INCENDIOE \$250.000 POR AFILIADA/O |
| BONIFICACION SALUD | | | \$ 73.378.313 | \$ 72.900.646 | BONIFICACION MEDICA HASTA \$180.000 |
| APORTE AFILIADOS SEGURO BCI | | | \$ 31.701.205 | \$ 56.060.792 | APORTE AFILIADAS/OS SEGURO BCI |
| APORTE BIENESTAR A SEGURO BCI | | | \$ 57.084.337 | \$ 57.564.217 | APORTE BIENESTAR A SEGURO BCI |
| SECRETARIA | | | \$ 7.280.000 | \$ 6.295.593 | PAGO DE ENERO A DICIEMBRE |
| AGUINALDO SECRETARIA SEPTIEMBRE | | | \$ 60.000 | \$ 60.000 | AGUINALDO SECRETARIA |
| AGUINALDO SECRETARIA NAVIDAD | | | \$ 60.000 | \$ 60.000 | AGUINALDO SECRETARIA |
| CONTADOR | | | \$ 1.748.000 | \$ 1.744.320 | DE ENERO A DICIEMBRE |
| FONDO CONTINGENCIA | | | \$ 4.000.000 | \$ 3.279.139 | FONDO DE CONTINGENCIA |
| CELEBRACION DE NAVIDAD | | | \$ 49.375.000 | \$ 49.317.902 | |
| BONO | 875 | \$ 45.000 | \$ 39.375.000 | \$ 39.240.000 | BONO NAVIDAD 872 \$ 45.000 POR AFILIADA/O |
| REGALO NAVIDAD | | | \$ 3.000.000 | \$ 2.002.902 | REGALO NAVIDAD ANSALDO |
| PASEO DE NAVIDAD | | | \$ 7.000.000 | \$ 7.070.000 | RECINTO |
| DEPORTIVO | | | \$ 6.000.000 | \$ 5.413.889 | PROYECTOS CONSURSABLES-CAMPEONATO FUTBOLITO |
| TOTAL | | | \$ 323.763.855 | \$ 343.034.498 | |
| EFFECTIVO AL FINAL DEL PERIODO | | | \$ 15.138.134 | \$ 32.591.685 | |

PRESUPUESTO 2024

| INGRESOS | CANTIDAD | VALOR | PTTO 2024 |
|------------------------------|----------|-----------|-----------------------|
| CUOTA | | | \$ 86.340.134 |
| CUOTA INCORPORACION | | | \$ 1.045.794 |
| APORTE MUNICIPAL | 1032 | \$252.796 | \$ 232.572.320 |
| APORTE AFILIADOS SEGURO BCI | | | \$ 57.551.238 |
| PAGOS JUBILADOS | | | \$ 3.135.000 |
| INGRESOS DE OPERACIÓN | | | \$ 380.644.486 |
| SALDO DISPONIBLE | | | \$ 15.138.134 |
| TOTAL | | | \$ 395.782.620 |

| EGRESOS | CANTIDAD PTDA | VALOR | PTTO 2024 |
|-------------------------------------|---------------|-----------|-----------------------|
| BONO MARZO | 895 | \$ 52.500 | \$ 46.987.500 |
| BONO ESCOLAR | 367 | \$ 45.000 | \$ 16.515.000 |
| BONO SEPTIEMBRE | 920 | \$ 40.000 | \$ 36.800.000 |
| BONO MATRIMONIO | 6 | \$ 40.000 | \$ 240.000 |
| BONO NACIMIENTO | 33 | \$ 40.000 | \$ 1.320.000 |
| BONO DEFUNCION | 2 | \$ 60.000 | \$ 120.000 |
| BONO INCENDIO | 3 | \$250.000 | \$ 750.000 |
| BONIFICACION SALUD | | | \$ 74.000.000 |
| APORTE AFILIADOS SEGURO BCI | | | \$ 57.551.238 |
| APORTE BIENESTAR A SEGURO BCI | | | \$ 53.434.362 |
| SECRETARIA | | | \$ 7.975.000 |
| AGUINALDO SECRETARIA SEPTIEMBRE | | | \$ 63.000 |
| AGUINALDO SECRETARIA NAVIDAD | | | \$ 63.000 |
| CONTADOR | | | \$ 1.834.000 |
| FONDO CONTINGENCIA | | | \$ 4.000.000 |
| | | | |
| CELEBRACION DE NAVIDAD | | | \$ 57.800.000 |
| BONO | 940 | \$ 45.000 | \$ 42.300.000 |
| REGALO NAVIDAD | | | \$ 3.500.000 |
| PASEO DE NAVIDAD | | | \$ 12.000.000 |
| FONDO RECREATIVO CULTURAL DEPORTIVO | | | \$ 8.000.000 |
| TOTAL | | | \$ 367.453.100 |

| RESUMEN PRESUPUESTARIO SALDOS FONDOS DISPONIBLES | ANUAL | |
|---|-------|-------------------|
| INGRESOS TOTAL | \$ | 395.782.620 |
| EGRESOS TOTAL | \$ | 367.453.100 |
| TOTAL | \$ | 28.329.520 |



SEGURO COMPLEMENTARIO DE SALUD BCI

- ENTRO EN VIGENCIA EL 01 DE ABRIL 2016 CON UN TOTAL DE 155 AFILIADAS/OS A LA FECHA HAY UNA INCORPORACION DE 253 AFILIADAS/OS





Fundación
Pastos de Esperanza



PORTAL DE
ORTODONCIA
DE CHILE



Centro de Apoyo Infanto-Juvenil GESU
CAIG



DISTRIBUIDORA DE ARTICULOS ESCOLARES Y OFICINA

LISTAS ESCOLARES



SK

Joyas Solkar
Plata 925



SERVICIO DE BIENESTAR
FUNCIONARIOS APS DE LA I. MUNICIPALIDAD DE PUÑALÓN



SERVICIO DE BIENESTAR
FUNCIONARIOS APS DE LA PARTICIPACIÓN PUDAHUEL

✉ tsegura@codep.cl ☎ (+56) 22 640 25 67 📍 Av. San Francisco #8630 Pudahuel.

INICIO | ¿QUIENES SOMOS? | BONIFICACIONES | FORMULARIOS | CONVENIOS | GALERIA | SEGURO SALUD | A.GENERAL |

SERVICIO DE BIENESTAR DE SALUD APS DE PUDAHUEL

Servicio de Bienestar te da la bienvenida a la nueva plataforma virtual, donde podrás encontrar los distintos convenios, prestaciones y bonificaciones, información del Seguro Complementario de Salud, entre otros.

PÁGINA WEB BIENESTAR

WWW.BIENESTARAPSPUDAHUEL.CL

